

NOSSA MISSÃO E VISÃO



Impulsionar o ensino, a pesquisa, a inovação, o empreendedorismo e a diversidade na comunidade FEAna



Constituir um dos maiores fundos patrimoniais do Brasil



Retribuir para a sociedade aquilo que recebemos

BENCHMARK

- No Brasil, o principal benchmark é o Amigos da Poli:
 - Criado em 2012, tem patrimônio superior a R\$ 35 milhões
 - Apoiou mais de 150 projetos
 - Criação de um centro de carreiras e de laboratórios (ex.: big data) com doações de empresas
 - Tem mais de 6.000 doadores
- Nos EUA, as principais faculdades contam com apoio significativo de *endowments* criados há mais de 100 anos e com patrimônio de bilhões de dólares.

COMO CONTRIBUIR



- Trabalho voluntário
- Doação de qualquer valor
- Divulgação

PRINCIPAIS LINHAS DE ATUAÇÃO

- Excelência acadêmica
- Extensão universitária
- Inserção no mercado de trabalho
- Empreendedorismo
- Inclusão e equidade

PROJETOS PODEM SER APOIADOS COM:

Recursos do fundo patrimonial

- Até o limite dos rendimentos reais e 10% do principal
- Seleção feita por meio de edital

Doações vinculadas

LANÇAMENTO DO EDITAL DE PROJETOS 2021 E DOS PROGRAMAS DE DESENVOLVIMENTO E MENTORIA DO CENTRO DE CARREIRAS

DOADORES A PARTIR DE R\$ 125 MIL

- Associados (após admissão pelo Conselho de Administração)
- Direito de participar e votar nas assembleias gerais
- Convite para evento anual exclusivo para associados
- Anuidade de R\$ 1.000 (exceto para vitalícios)

DOADORES A PARTIR DE R\$ 500 MIL

- Tornam-se associados vitalícios

MARCOS DA NOSSA JORNADA

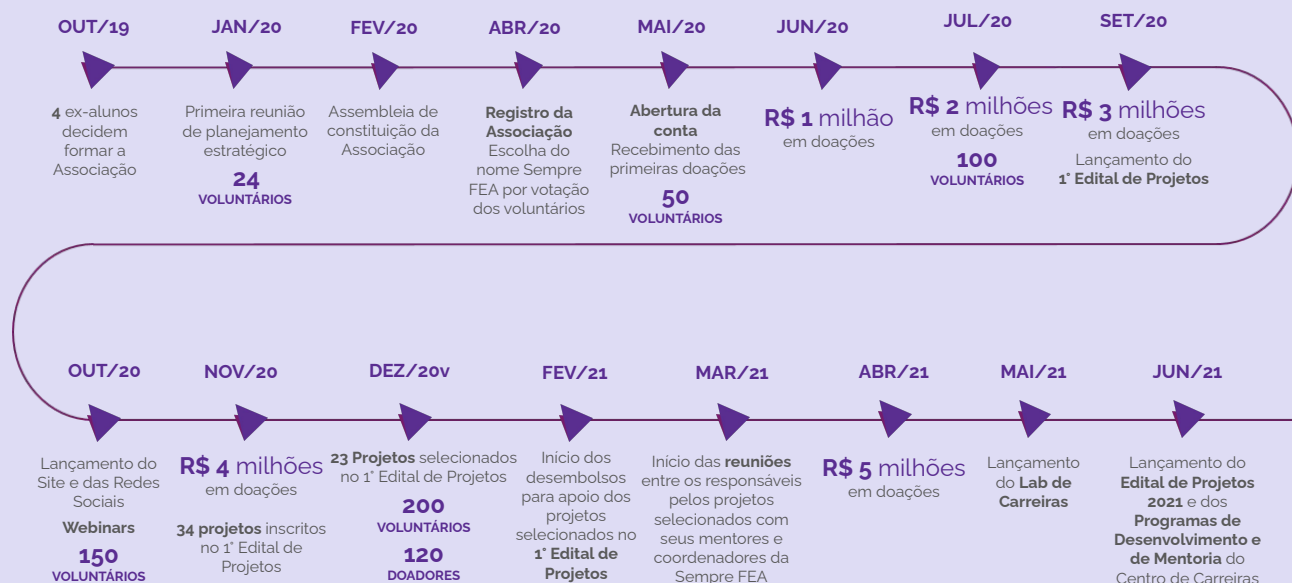

ÓRGÃO	PRINCIPAIS COMPETÊNCIAS	MEMBROS ATUAIS
ASSEMBLEIA	<ul style="list-style-type: none"> Eleger membros dos Conselhos de Administração e Fiscal Aprovar demonstrações financeiras Aprovar alterações estatutárias 	<p>Alessandro Anastasi Alexandre Castanheira André Ribeiro Andrea F. Andrezo Bruno Amaral (vitalício) Carolina Lacerda Cristiana Pipponzi Daniel Leichsenring Daniel Reichstul Daniel Tucci Eduardo Bodra</p> <p>Eduardo Vassimon (vitalício) Prof. Dr. Eliseu Martins Fábio Vassel Felipe Mattar Fernando Russo Fernando Setúbal S. e Silva Fernando Shayer Gaspas Gasparian Neto Geraldo Carbone Guilherme Bonifácio Guilherme Leal (vitalício)</p> <p>Henry Gonzalez Lara Monteiro Léo Figueiredo Marcello Silva Marcelo Kalim (vitalício) Marcelo Rabbat Maria Helena Santana Maurício Fernandes Persio Arida Ricardo Garcias Roberto Bielawski Sergio Malacrida</p>
CONSELHO DE ADMINISTRAÇÃO	<ul style="list-style-type: none"> Eleger os membros do Conselho Consultivo e do Comitê de Investimentos, bem como os diretores Definir as estratégias da associação Aprovar o orçamento e a Política de Investimento Aprovar os editais e os projetos a serem apoiados com recursos do fundo patrimonial 	<p>Eduardo Vassimon (presidente) Alessandro Anastasi Bruno Amaral Dafna Blaschkauer Fernando Shayer Irina Bullara</p>
CONSELHO CONSULTIVO	<ul style="list-style-type: none"> Opinar sobre as estratégias, prioridades de atuação e políticas institucionais da Associação Fornecer subsídios às decisões do Conselho de Administração 	<p>Persio Arida (presidente) Ana Carla Abrão Bernard Appy Cristiana Pipponzi Prof. Dr. Eliseu Martins</p> <p>Eduardo Alves Erica Butow Guilherme Bonifácio Guilherme Leal Prof. Dr. Helio Santos Marcelo Kalim</p>
COMITÊ DE INVESTIMENTOS	<ul style="list-style-type: none"> Elaborar e revisar a Política de Investimento Definir como serão feitos os investimentos do fundo patrimonial, respeitando a Política de Investimento Coordenar e supervisionar a atuação dos responsáveis pela gestão dos recursos 	<p>Sergio Malacrida (presidente) Carolina Lacerda Jankiel Santos</p>
CONSELHO FISCAL	<ul style="list-style-type: none"> Fiscalizar os administradores do fundo patrimonial Emitir pareceres sobre as demonstrações financeiras Acompanhar o trabalho dos auditores independentes 	<p>Angela Seixas Prof. João Domiraci Pაცეz Tatiana Lopes</p>
COMITÊ DE DIVERSIDADE E INCLUSÃO	<ul style="list-style-type: none"> Apoiar a Sempre FEA no fomento da diversidade e inclusão na associação e na comunidade FEAna Propor e monitorar ações relacionadas ao fomento, implementação e acompanhamento de projetos Realizar webinars relevantes sobre o tema Fortalecer procedimentos e controles internos, focando na busca constante de novos espaços de escuta e de troca Fornecer de subsídios para decisões do Conselho de Administração, além de assuntos para discussão em reuniões 	<p>Profa Dra Antonia Quintão Bernardo Santana Cássio Aoki Dani Botaro Giovana Langanke Itali Collini Larissa Calixto Marcelo Risso Profa Dra Sílvia Casa Nova</p>

ESTRUTURA ORGANIZACIONAL

(todos os cargos são voluntários, sem remuneração)

